

## Kliniken Schmieder

لطب الجهاز العصبي وإعادة التأهيل العصبي

شعار مستشفىنا:  
**لا تفقد الأمل!**

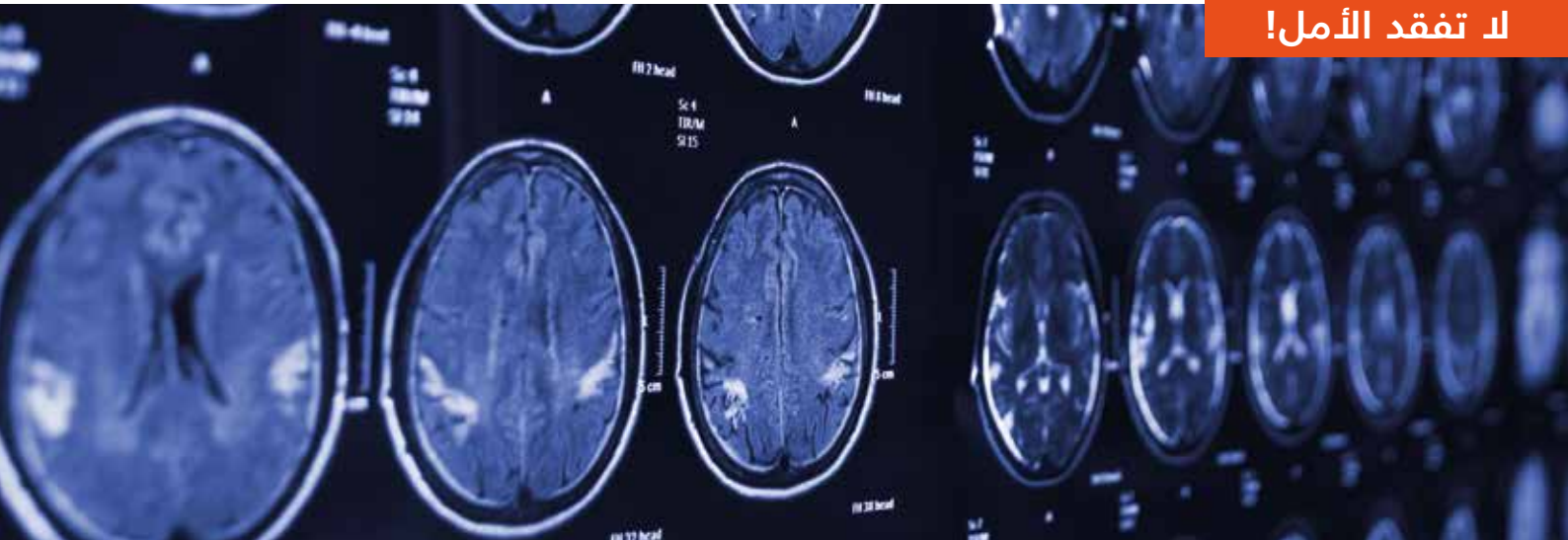

high quality in neurological rehabilitation



## ما يميزنا

أكثر من 75 عاما خبرة في مجال طب الأعصاب وإعادة التأهيل العصبي

تتميز مستشفيات Kliniken Schmieder بعقود من الخبرة في مجال إعادة التأهيل العصبي. ويعتبر بروفيسور فريدريش شميدر، الذي أسس في عام 1950 مجموعة Kliniken Schmieder، رائدا في هذا المجال. على مدار السبعين عاما الماضية، واصلت مستشفيات Kliniken Schmieder تطوير وتحسين خبراتها وإمكانيات العلاج لديها. تخصص Kliniken Schmieder يجعل مجموعة هذه المستشفيات من الأكثر خبرة في هذا المجال.

### علاج شامل مع فريق متعدد التخصصات

تتبع مستشفيات Kliniken Schmieder نهجا شاملا وتنظر إلى كل مريض على حدة. لهذا، يعمل فريق مكون من طاقم ترميز وأطباء ومعالجين وعلماء نفس مع المريض وأقاربه. الهدف الأساسي للفريق بأكمله هو مساعدة المريض على استعادة أكبر قدر ممكن من الاستقلالية.

### مراكز متخصصة مع أفضل الخبرات المهنية

سواء كان فحصا تشخيصيا شاملا، أو تحفيزا للدماغ، أو علاجا لاضطرابات النوم - يتلقى المرضى في مستشفيات Kliniken Schmieder كل هذا من مصدر واحد. بدءا من وحدة العناية المركزة ذات أسرة بنظام تهوية وحتى التحفيز المبكر واستعادة الاستقلالية في إعادة التأهيل، يتم تقديم العلاج المناسب للمرضى في جميع المراحل ولكافة درجات خطورة الحالة.

### مواصلة التعليم والبحوث

تسعى مستشفيات Kliniken Schmieder دوما لأن تقدم لمرضاهما أفضل وأحدث علاج ممكن. البحوث المستمرة والتدريب هما المفتاح لهذا الهدف. من أجل ذلك أسست مستشفيات Kliniken Schmieder مركز تدريب خاصا بها وتدير معهد بحوث خاصا بها بالتعاون مع جامعة كونستانس.

## شعار مستشفياتنا لا تفقد الأمل!

شعار مستشفياتنا يهدف إلى تحفيز المرضى على عدم الاستسلام، ومواصلة كفاحهم الشخصي من أجل تحسين الوظائف العصبية. إنه يهدف إلى منح المرضى القوة والأمل، ودعم أسرهم أيضا لكي يتمسكوا دوما بأهداف العلاج.

## مرحبا بكم!

السيدات والسادة،  
أعزاءنا المرضى والأقارب،



باول-غيورغ فريدرش  
المدير التنفيذي

مستشفيات Kliniken Schmieder تتبع منذ عقود هدفها الطموح الرامي إلى توفير العلاج الأفضل لمرضى الجهاز العصبي. ومنذ عام 1950 تتمتع بالريادة في جودة إعادة التأهيل العصبي، وتمكننا منذ ذلك الحين من اكتساب شهرة ممتازة على الصعيد الدولي.

وما يجعلنا فخورين هو إقبال عدد كبير جدا من المرضى من كافة أنحاء العالم على خدماتنا الطبية كل عام. الثقة التي يضعها فينا المرضى تلزمنا بتقديم أفضل علاج لهم. العلاج يكون دائما مخصصا لكل مريض على حدة حسب حالته المرضية. والعلاج يتم وفقا لأحدث المعارف العلمية والأساليب العلاجية.

هدفنا هو منح مرضانا نوعية حياة جديدة. ومن أجل ذلك نقدم أفضل ما لدينا.

مع أطيب التحيات

*Paul-G. Friedrichs*

باول-غيورغ فريدرش  
المدير التنفيذي

# المحتوى

## 8

### كفاءاتنا الطبية

مفهومنا العلاجي شامل،  
ومتعدد التخصصات وابتكاري.



## 12

### أطبائنا

مستشفيات Kliniken Schmieder تعالج المرضى  
في كافة مراحل أمراض الجهاز  
العصبي ودرجات حدتها.



## 14

### الاستطباب

جميع أمراض الجهاز العصبي  
المعروفة تتم معالجتها لدينا، وهناك  
أقسام خاصة لبعض الأمراض.



## 16

### التشخيص

أجهزة التشخيص على مستوى  
تقني جامعي عالي وتشمل  
كافة مجالات العلاج.

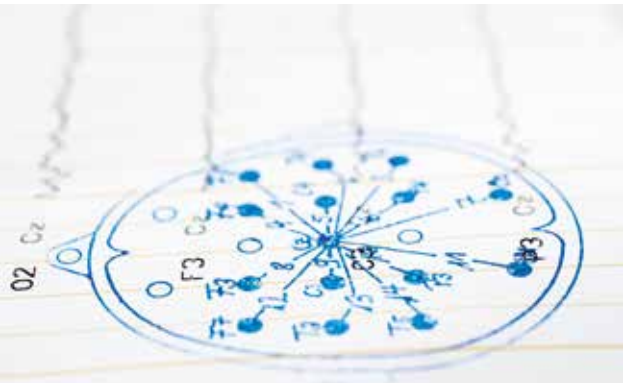

# 18

## العلاج

توفر مستشفيات Kliniken Schmieder نطاقا علاجيا واسعا يشمل أكثر من اثني عشر أسلوبا للعلاج إضافة إلى استراتيجيات علاجية ابتكارية.



# 28

## مواقع مستشفياتنا

تقع مستشفياتنا في مناطق تتميز بطبيعة خلابة: على ضفاف بحيرة كونستانس، وبالقرب من مدينة شتوتغارت وضواحيها، وعلى أطراف محمية طبيعية في مدينة هايدلبرغ الجامعية.



# 30

## غرف المرضى

الأقسام الدولية لمستشفيات Kliniken Schmieder توفر غرفا حديثة وتجهيزات ممتازة وخدمات مريحة عالية الجودة.



# 32

## في قلب أوروبا

بفضل موقعها الفريد من سويسرا والنمسا وفرنسا تتيح مستشفياتنا إمكانيات مثالية للقيام بأنشطة ترفيهية متنوعة.



## كفاءاتنا الطبية

تقدم مستشفيات Kliniken Schmieder العلاج لمرضى الجهاز العصبي بكافة درجات شدة المرض وفي جميع مراحل الإصابات الحادة وإعادة التأهيل. كوننا نتمتع بالريادة في جودة العلاج يبرز دورنا في وضع معايير طبية وعلاجية تطورها باستمرار مع معهد البحوث التابع لنا.

### الخبرة، التقدم، الإنسانية

الخبرة والتقدم والإنسانية هي أهم الأسس لدينا التي يقوم عليها عملنا. ومنها تنشأ الثقة – الثقة في العلاج، وفي الأطباء والمعالجين والممرضين. هكذا فقط نستطيع معا تحقيق هدفنا الرامي إلى منح مرضانا نوعية جديدة من الحياة.

### البحوث

بالتعاون مع جامعة كونستانس أسست مستشفيات Kliniken Schmieder في عام 1997 معهد لوريا لعلوم إعادة التأهيل والبحوث الصحية، والذي أجرى منذ ذلك الحين العديد من البحوث في مجال إعادة التأهيل العصبي. وسنويا تمنح جائزة مؤسسة Schmieder للعلماء الشباب في هذا المجال. وبجانب ذلك هناك تعاون بحثي في مجالات كثيرة مع المستشفيات الجامعية في فرايبورغ، وهايدلبرغ، وتوبنغن، ومانهايم، وماغدبورغ.

ومع هذه المستشفيات الجامعية تجري بحثا من أجل مرضانا. مهمتنا هي تطوير طرق العلاج باستمرار وتحقيق ابتكارات علاجية جديدة.

### الماضي والحاضر

في عام 1950 أسس الأستاذ الدكتور فريدريش شميدر أول مستشفى في مدينة غايلينغن على الحدود السويسرية. الأستاذ الدكتور فريدريش شميدر، الرائد في إعادة التأهيل العصبي، كان على قناعة بأنه من خلال علاج تخصصي ومكثف يمكن تحسين الاختلال الوظيفي للأعصاب، حتى بعد وقت طويل من تضرر الدماغ. فرضية يمكن اليوم لأبحاث الدماغ إثباتها.

اليوم تقدم مستشفيات Kliniken Schmieder بطاقتها المكون من حوالي 2300 موظف العلاج في ستة مواقع في جنوب ألمانيا لحوالي 14500 من مرضى الجهاز العصبي. خبرتنا الممتدة لسنوات عديدة في مجال علاج المرضى الدوليين، ومعايير الجودة العالية، ورغبتنا في تقديم الأفضل كل يوم، هي ما يميز سمعتنا الدولية الممتازة.



أعلى مستويات الرعاية الطبية، واستراتيجيات علاج مبتكرة والإنسانية  
كمحور أساسي للعلاج - هذه هي أسس استراتيجية العلاج المخصص والفردى  
في مستشفيات Kliniken Schmieder

## النموذج المرحلي

نموذج العلاج المرحلي ينظم كافة جوانب إعادة التأهيل العصبي اعتماداً على درجة شدة المرض ومدته. هذا النموذج طُوّر من قبل مستشفيات Kliniken Schmieder وتم اختباره علمياً، وهو اليوم معيار علاج مثالي في ألمانيا.

### المرحلة 1: علاج الأمراض الحادة

علاج الأمراض الحادة يتم بعد حادث أو مرض، وإذا لزم الأمر في ظروف العناية المركزة. والمهم هو مساعدة المريض على وجه السرعة. الساعات الأولى بعد حدوث إصابة عصبية حادة ورعاية المريض خلال هذه الفترة تحظى بأهمية كبيرة. إذ غالباً ما تكون الوظائف الحيوية محدودة في هذه الحالة. ومن الضروري جداً معالجة المريض بسرعة وبكفاءة طبية أيضاً، مثلاً في قسم السكتة الدماغية.

### المرحلة 2: إعادة التأهيل المبكرة

في إعادة التأهيل المبكرة يتم علاج مرضى الإصابات البالغة وتحفيز إعادة التأهيل. هؤلاء المرضى يحتاجون بسبب إصابتهم الحادة إلى تدابير علاجية مكثفة ومراقبة مركزة. العديد من الطواقم العلاجية المختلفة (أطباء من مختلف التخصصات، معالجون، ممرضو العناية المركزة، وأخصائيون اجتماعيون...) يعملون مع المرضى وأقربائهم من أجل استعادة الوظائف الحيوية، والقدرات الحسية والحركية، والتناسق، وكذلك الوظائف العقلية والمعرفية والنفسية. الأسرّة الخاصة بالتنفس، وتجهيزات العناية الطبية المركزة ضرورية في هذه المرحلة.

### المرحلة 3: التحفيز المبكر

يتركز العلاج في المرحلة الثالثة (إعادة التأهيل ما بعد الأساسي) على تعزيز القدرات اليومية. يكون هنا المرضى قادرين على التعاون وفي حالة صحية مستقرة، لكنهم في بعض الأحيان لا يزالون بحاجة لعناية ترميزية كبيرة. ضمن فرق متعددة التخصصات يعمل أطباء ومعالجون وممرضون وأخصائيون اجتماعيون معاً من أجل تطوير علاج خاص وفردى يتناسب مع حالة كل مريض.

### المرحلتان 4 / 5: المعالجة على التوالي

في المرحلتين الرابعة والخامسة يتم الإعداد للإدماج المهني. يكون هنا المرضى قادرين على ممارسة نشاطهم اليومي بشكل مستقل إلى حد كبير. في المرحلتين 4 / 5 يتم مثلاً التركيز على اختبار القدرات العملية والمهنية، ولكن يتم أيضاً تدريب الوظائف العقلية والنفسية والنشاط الاجتماعي والترفيهي. وبجانب الدعم المهني أو إعادة التأهيل المهني يمكن تحقيق إعادة الإدماج الكامل في البيئة المهنية.

إعادة التأهيل		العلاج في المستشفى		
NRP-M Day Care*	NRP-M*	NRP-S*	NRP-I*	
إعادة تأهيل في العيادات الخارجية	المرحلان 5/4 إعادة تأهيل عامة معالجة على التوالي	المرحلة 3 التحفيز المبكر، إعادة التأهيل ما بعد الأساسي	المرحلة 2 إعادة التأهيل المبكرة	المرحلة 1 علاج الأمراض الحادة
	الإعداد لإعادة الإدماج المهني	← ← ← ←		
		دعم قدرات الحياة اليومية	← ← ← ←	
			إعادة التأهيل المبكر للقدرات الحركية والمعرفية	← ← ← ←
				استرداد الوظائف الحيوية، تمرير العناية المركزة

- \* برنامج إعادة التأهيل العصبي - عناية مركزة: NRP-I
- \* برنامج إعادة التأهيل العصبي - لمرضى إصابات الدماغ الخطيرة: NRP-S
- \* برنامج إعادة التأهيل العصبي - لمرضى إصابات الدماغ المتوسطة: NRP-M
- \* برنامج إعادة التأهيل العصبي - لمرضى إصابات الدماغ المتوسطة (رعاية يومية): NRP-M Day Care

## فريقنا الطبي

أطبائنا هم أطباء أعصاب متحمسون. بالإضافة إلى خبرتهم المهنية وحماسهم لعملهم، فإنهم يضمنون جودة معاييرنا في طب الأعصاب وإعادة التأهيل العصبي، وقد طوروا هذه المعايير على مدار سنوات عديدة من خلال الأبحاث والاعتمادات.

في عياداتنا الأربعة في كونستانس وعايلينغن غيرلينغن وشتوتغارت، يقدم كل موقع خدمات طبية متخصصة بالإضافة إلى علاجنا الشامل للأمراض العصبية. تفخر عياداتنا في كونستانس وعايلينغن بحصولها على شهادة مراكز التصلب المتعدد. هنا، يحصل كل مريض على خطة علاج وبرنامج علاجي مخصص لاحتياجاته الفردية. وقد أصبح ذلك ممكناً بفضل خبرة فرقنا متعددة التخصصات، بما في ذلك الأطباء والمعالجون والأخصائيون النفسيون والممرضون.

ترحب عياداتنا في هايدلبرغ وألينسباخ بالمرضى من جميع أنحاء العالم بفضل فرقنا الدولية المتفانية وأجنتنا المتخصصة.

### مستشفيات Kliniken Schmierer هايدلبرغ

#### أ. د. طبيب ميرتشا أ. شونفيلد

هو المدير الطبي لإعادة التأهيل العصبي في هايدلبرغ. وهو عالم مشهور ومتخصص ذو خبرة في مجال طب الأعصاب. تشمل مجالات خبرته طب الأعصاب الإدراكي وعلم وظائف الأعصاب السريري وتطوير معايير علاجية جديدة ومبتكرة. يجري أبحاثاً أساسية في مجال الجهاز البصري ويبحث في وظائف اللدونة العصبية التي تحدث في الجهاز العصبي المركزي في حالة الإصابات.



#### الدكتورة سيلفيا بوسل

الدكتورة سيلفيا بوسل هي نائبة المدير الطبي ورئيسة قسم رعاية المرضى الدوليين. وهي طبيبة أعصاب ذات خبرة واسعة في إعادة التأهيل وعلاج الاضطرابات العصبية الحادة.



## مستشفيات Kliniken Schmieder ألنسباخ

**أ. د. طبيب يواخيم ليبرت** هو المدير الطبي لقسم إعادة التأهيل العصبي (المرحلتان 3 و4 إعادة التأهيل طب الشيخوخة) في ألنسباخ. وهو من أبرز الأطباء المتخصصين في إعادة التأهيل العصبي في ألمانيا. الأخصائي في طب الأعصاب يعالج منذ عدة سنوات مرضى دوليين. مجالات اختصاصه الرئيسية تشمل في المقام الأول إعادة التأهيل بعد السكتة الدماغية باستخدام طرق علاج مبتكرة، والفيزيولوجيا الكهربائية السريرية، واضطرابات الحركة، وعلاجات البوتوكس.



**أ. د. طبيب أناستازيوس خاتزيكونستانينو** رئيس الأطباء في قسم الأمراض العصبية الحادة وقسم إعادة التأهيل العصبي المبكر في ألنسباخ. مجالات تخصصه الرئيسية تشمل العلاج بعد السكتة الدماغية وكافة جوانب علاج أمراض الجهاز العصبي الحادة. مجالات بحوثه هي: الصرع والسكتة الدماغية والفيزيولوجيا الكهربائية.



**د. طبيب ميشائيل كابس** هو نائب المدير الطبي لقسم إعادة التأهيل المبكر، الذي يُعالج فيه مرضى الإصابات العصبية البالغة. يملك خبرة لسنوات عديدة في مجال رعاية المرضى الدوليين. من بين مجالات تخصصه الرئيسية طب العناية العصبية المركزة، والغطاء عن جهاز التنفس الاصطناعي (ventilator weaning)، وإعادة تأهيل مرضى اضطرابات الوعي الحادة، والعلاج باستخدام البوتوكس، وكذلك تشخيص وعلاج عسر البلع.



**د. طبيب أوليا نيومان** هي أخصائية أعصاب ذات خبرة كبيرة. كونها من كبار الأطباء، فهي مسؤولة عن المرضى الدوليين. وهي تتحدث الإنجليزية والألمانية والروسية بطلاقة. أحد مجالات عملها الطبي الخاصة هو تحفيز مرضى الغيبوبة بالأدوية أو بدونها. تشمل مجالات تخصصها الأخرى التشخيص العصبي، التشخيص التفريقي، طب العناية المركزة العصبية وإعادة التأهيل، وعلاج إصابات الدماغ الرضوية وغير الرضوية.



## أعراض الأمراض العصبية

تعالج مستشفيات Kliniken Schmieder جميع أمراض الجهاز العصبي بكامل درجات حدتها، سواء في مجال معالجة الإصابات الحادة أو إعادة التأهيل. مستوى التخصص العالي والسنوات الطويلة من الخبرة والبحوث المكثفة تتيح توفير علاج شامل لكافة أمراض الجهاز العصبي في مستشفيات Kliniken Schmieder.

### الأعراض

- علاج تبعات إصابات الدماغ الحادة ومضاعفاتها (مثلًا بعد السكتات الدماغية، إصابات الدماغ الرضية، أورام الدماغ، إلخ).
- التهابات وأمراض المناعة للجهاز العصبي المركزي والمحيطي، وعلاج التصلب المتعدد.
- علاج الأمراض العصبية التنكسية (داء باركنسون أو الشلل الرعاش، إلخ)
- أمراض النخاع الشوكي
- اضطرابات الحركة، مثل خلل التوتر أو ديستونيا
- الاضطرابات العضلية
- متلازمات الآلام العصبية
- أعراض الأمراض العصبية المصحوبة باضطرابات صحية نفسية أو نفسية جسمية
- إعادة التأهيل بعد الإصابة بكوفيد-19
- وأمراض عصبية أخرى

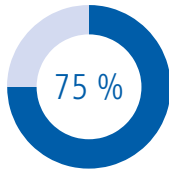

**نتائجنا:** 75 في المائة من مرضانا يحسنون مقدراتهم في ثلاثة مجالات وظيفية على الأقل خلال إعادة تأهيلهم.

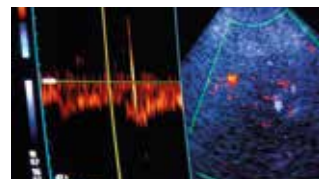
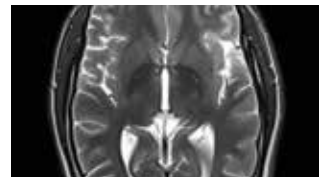
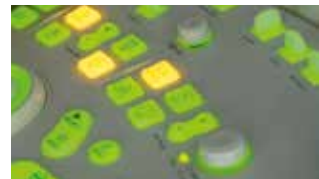
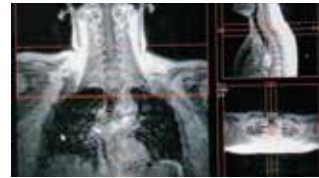
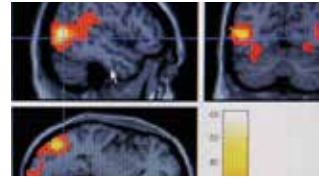

❑ جميع أمراض الجهاز العصبي المعروفة عالميا يتم تشخيصها وعلاجها في مستشفيات Kliniken Schmieder باستخدام أحدث الأجهزة الطبية عالية التقنية.

## نظامنا التشخيصي

من أهم أسس العلاج الطبي تشخيص دقيق وموثوق فيه. مستشفيات Kliniken Schmieder توفر كافة جوانب التشخيص وأحدثها مع طاقم طبي متخصص عالي الكفاءة. بجانب وحدة تصوير بالرنين المغناطيسي من الجيل الأحدث تتوفر Kliniken Schmieder كذلك على مركز لطب النوم.

### مجالات التشخيص

- الأشعة العصبية (الرنين المغناطيسي - تسلا 3) / التصوير بالأشعة المقطعية)
- الأشعة الصوتية مزدوجة اللون للأوعية الدموية خارج وداخل الدماغ
- التصوير الشعاعي
- تشخيص فيزيولوجي عصبي (تخطيط كهربائية العضل، تخطيط أمواج الدماغ، جهد محرض)
- فحص معياري للعلاج الفيزيائي والوظيفي وفقا لطرق معتمدة.
- تشخيص الاضطرابات اللغوية وعسر البلع
- تشخيص عصبي نفسي، فحص المجال البصري
- تشخيص باطني: فحص بالموجات فوق الصوتية مع تخطيط صدى القلب بنظام دوبلر، تنظير المعدة مع نظام أنبوب تغذية عبر ثقب جدار المعدة.
- تخطيط كهربائية القلب على المدى الطويل، قياس ضغط الدم على المدى الطويل، اختبار الجهد القلبي، فحص وظائف الرئتين، فحص انقطاع النفس النومي
- تشخيص عسر البلع بواسطة التنظير

### حقائق المنظمة العالمية للسكتة الدماغية

كل ست ثوان يموت إنسان بسبب سكتة دماغية.  
كل ثانية تحدث إصابة بسكتة دماغية – دون اعتبار للسن ونوع الجنس.  
نحو 33 مليون إنسان يصابون بالسكتة الدماغية – كثيرون منهم يعانون من إعاقات دائمة.

لأكثر من 75 عاما تمتد خبرة مستشفيات Kliniken Schmieder في علاج مرضى السكتة الدماغية.



طب عالي الكفاءة، تقنيات طبية من أحدث الأجيال وطاقم طبي خبير ذو مؤهلات خاصة - نطاق التشخيص في مستشفيات Kliniken Schmieder فريد من نوعه لمرضى الجهاز العصبي.

## مجالات العلاج

❏ الطب العلاجي يحظى بأهمية كبيرة في إعادة التأهيل العصبي. إذ يكتسب المريض مجددا القدرات الحركية والمعرفية. تعمل فرق طبية متعددة التخصصات مع كل مريض على حدة لوضع خطط علاجية فردية تناسب مرحلة تقدم العلاج المعنية.

### العلاجات

- علاج طبي يشمل العلاج الدوائي
- علاج فيزيائي (طبيعي)، علاج رياضي
- علاج وظيفي
- طب عصبي نفسي
- علاج النطق واللغة، علاج عسر البلع
- علاج فيزيائي
- استشارة صحية وغذائية
- علاج وتمريض العناية المركزة، علاج ترميزي.
- علاجات مبتكرة: تمارين المشي بمساعدة مدرب آلي
- المعالجة باستخدام المرايا، المعالجة بالحركة الإجبارية، الواقع الافتراضي، استخدام أجهزة آلية مزودة بنظام تلقيم استرجاعي للأطراف العلوية (جهاز آرميو أو بابلو وغيرها)، فيكتور: نظام ترميز المشي بتقنية التحكم عبر مستشعرات، إضافة إلى طرق أخرى كثيرة

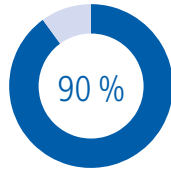

**نتائجنا:** 90 في المائة من مرضانا يحسنون قدراتهم في جانب واحد على الأقل من حياتهم اليومية.



توفر مستشفيات Kliniken Schmieder لمرضاها أكثر من اثني عشر نظاما للعلاج - نطاق علاجي فريد من نوعه على المستوى الدولي. يضاف إلى ذلك مجموعة من أنظمة علاجية مبتكرة يتم تطويرها بالتعاون مع مستشفيات جامعة ألمانية ومعهد البحوث التابع لمستشفياتنا.



## الرعاية التمريضية

تعتمد الرعاية التمريضية في إعادة التأهيل العصبي على نهج شمولي. وهي عادة ما تختلف عن الرعاية الطبية الحرجة وتحظى بأهمية خاصة نظرا للقرب من المرضى. تمثل الرعاية التمريضية حلقة وصل قوية مع المجموعات التخصصية الأخرى - ودائما بهدف تحقيق أكبر قدر ممكن من الاستقلالية للمرضى.

### رعاية تحفيزية

من الواجبات الهامة لطاقم التمريض تنشيط ودعم المريض أثناء تقديم الرعاية التمريضية له من أجل تعزيز استقلاليته في الحياة اليومية.

وهذا يعني، على سبيل المثال، اليقظة، أو المشاركة في الحياة اليومية في العنبر، أو القيام بأنشطة بسيطة للرعاية الذاتية. يتم تشجيع المرضى على أداء أكبر قدر ممكن من الأنشطة بأنفسهم اعتمادا على قدراتهم ومرونتهم.

### جزء مهم من العلاج في جميع المراحل

في الرعاية الحرجة وإعادة التأهيل العصبي المبكر (المرحلتان NRPI وNRPS)، ينصب التركيز بشكل خاص على التحكم في الوظائف الحيوية والحفاظ عليها. فضلا عن ذلك، تعد العناية بالجروح واستخدام الأدوية والحقن وكذلك الوقاية من تقرحات الاستلقاء والرعاية التحفيزية من بين مهام طاقم التمريض.

في المرحلة العصبية NRPM (إعادة التأهيل)، يكون المرضى مستقرين ومستقلين بشكل متزايد، بحيث يكون التركيز الرئيسي في هذه المرحلة على ما يسمى الرعاية العلاجية التحفيزية. وهنا يتم دمج قدرات المريض في أنشطة الرعاية الأساسية وتشجيعه وفقا لذلك.



الرعاية التمريضية في مرحلة إعادة التأهيل جزء مهم من عملية شفاء المريض. فهي تفحص وتعزز القدرات الموجودة لدى المريض وتساعد على عدم إغفال أهدافه الفردية.



## تكنولوجيا حديثة وأفضل الخبرات المهنية

قسم الأشعة العصبية وطب الأشعة في مستشفيات Kliniken Schmieder في أونسباخ هو قسم الأشعة العصبية المتخصص الوحيد في منطقة بحيرة كونستانس. أبرز التقنيات هو ماسح التصوير بالرنين المغناطيسي 3 تسلا. يتيح أحدث جهاز للأشعة السينية الرقمية وماسح تصوير مقطعي إجراء تشخيصات دقيقة للغاية مع تعرض منخفض للأشعة. يستفيد مرضانا من أفضل أنظمة التصوير الشعاعي وأحدث تقنيات الأجهزة وأعلى مستويات الخبرة المهنية. نحن متخصصون في التشخيص التصويري للأمراض الجهاز العصبي المركزي والمحيطي، والأوعية الدموية، والجمجمة، ومنطقة الرأس / الرقبة، والعمود الفقري:

- السكتة الدماغية والأمراض الوعائية العصبية
- الخرف، مرض باركنسون، التنكس العصبي
- أمراض التصلب المتعدد، داء مزيل للميالين، والأمراض الالتهابية
- أورام الدماغ والحبل الشوكي، الأورام العصبية
- أمراض العين / محجر العين، والسمع، والأعضاء الدهليزية
- الأمراض العصبية العضلية / العضلية الهيكلية
- علاج الآلام، علاج العمود الفقري عبر تدخل جراحي طفيف وموجه بالأشعة المقطعية

بطبيعة الحال نقدم أيضا التصوير الشعاعي لكامل الجسم.

### أ. د. طبيب كريستوف شتيبيتش

أ. د. طبيب كريستوف شتيبيتش يشغل منصب المدير الطبي للقسم منذ أكتوبر 2020. وهو متخصص في التصوير الشعاعي العصبي التشخيصي والتداخلي والطب الإشعاعي، ويتمتع بخبرة مهنية تزيد عن 20 عاما.





طور البروفيسور شتيبيتش بروتوكولات فحص خاصة لمختلف الأمراض تجيب على الأسئلة الطبية المطروحة علينا بأكبر قدر ممكن من الدقة، وتقدم نتائج قابلة للتكرار في فحوصات لاحقة.

## مركز طب النوم في مستشفيات Kliniken Schmieder

❏ الأمراض العصبية مثل السكتة الدماغية والتصلب المتعدد ومرض باركنسون والأمراض العصبية العضلية غالبا ما ترتبط باضطرابات النوم. تشمل اضطرابات النوم العصبية الأولية الخدار(النوم القهري) ومتلازمة تلمل الساقين وحركة الأطراف الدورية في اضطراب النوم. نظرا لأن اضطرابات النوم يمكن أن تؤثر على عملية الشفاء وتؤدي إلى معاناة أكثر، فمن المهم إجراء تقييم وعلاج سريعين.

### تشخيص وعلاج اضطرابات النوم

بفضل طاقم العمل والتقنيات الطبية المتاحة، تستطيع مستشفيات Kliniken Schmieder في ألنسباخ تشخيص وعلاج جميع أشكال اضطرابات النوم. مختبر النوم مجهز بأحدث التقنيات الطبية بما في ذلك كاميرات الأشعة تحت الحمراء وأجهزة استشعار لوضعية الجسم ومحطة تسجيل رقمية. بعد الإجراءات التشخيصية، يتلقى كل مريض علاجاً فردياً. اعتماداً على شدة اضطراب مرحلة النوم والاستيقاظ وحالته في الحياة، يتم علاج المريض بمساعدة إجراءات مختلفة، مثل التدابير العلاجية النفسية، والبيولوجية الزمنية، أو الدوائية.

الدكتور مانويل إغلادو  
تشمل مجالات تخصصه  
الرئيسية التشخيص  
والتشخيص التفاضلي  
وكذلك علاج اضطرابات  
النوم.





❏ اضطرابات النوم من أكثر الأمراض شيوعا بين الناس. حتى الآن تم تشخيص أكثر من 90 اضطرابا مختلفا للنوم، والتي ترتبط بشكل أساسي بمشاكل في النعاس والحفاظ على النوم و/أو الشعور بالنعاس المفرط أثناء النهار.



## مركز تحفيز الدماغ

❏ بعد التعرض لحادث أو مرض أو حدث خطير آخر، غالباً ما يصاب الدماغ بأضرار بالغة، تؤدي إلى غيبوبة أو اضطرابات في الوعي. مركز تحفيز الدماغ في مستشفيات Kliniken Schmieder متخصص في تشخيص الحالة التي يعاني منها المريض ونوع العلاج الذي سيستجيب له المريض.

### عملية التشخيص

في البداية هناك برنامج تشخيصي شامل. نحن نوظف خبرات المتخصصين الطبيين لدينا بالإضافة إلى أحدث وسائل التشخيص. يتم توثيق عملية التشخيص باستخدام مقياس التعافي من الغيبوبة، وهو أسلوب تقييم تم تطويره للمرضى الذين يعانون من اضطرابات الوعي.

### التطبيب والمعالجة

استناداً إلى نتائج التقييمات التشخيصية، يقرر فريقنا أي شكل من أشكال التحفيز هو الأكثر ملائمة لحالة المريض.

**تحفيز الدماغ غير الجراحي** يشمل تحفيز الدماغ باستخدام نبضات كهربائية أو دوائية. الهدف من التحفيز الدوائي هو زيادة وعي المريض بمساعدة الدواء. في التحفيز بالتيار المباشر عبر الجمجمة (tDCS)، يتم تحفيز الدماغ بواسطة أقطاب كهربائية متصلة بفروة الرأس.

**تحفيز البلعوم** يستخدم لعلاج اضطرابات البلع. يهدف التحفيز الكهربائي إلى تحسين قدرة المريض على البلع.

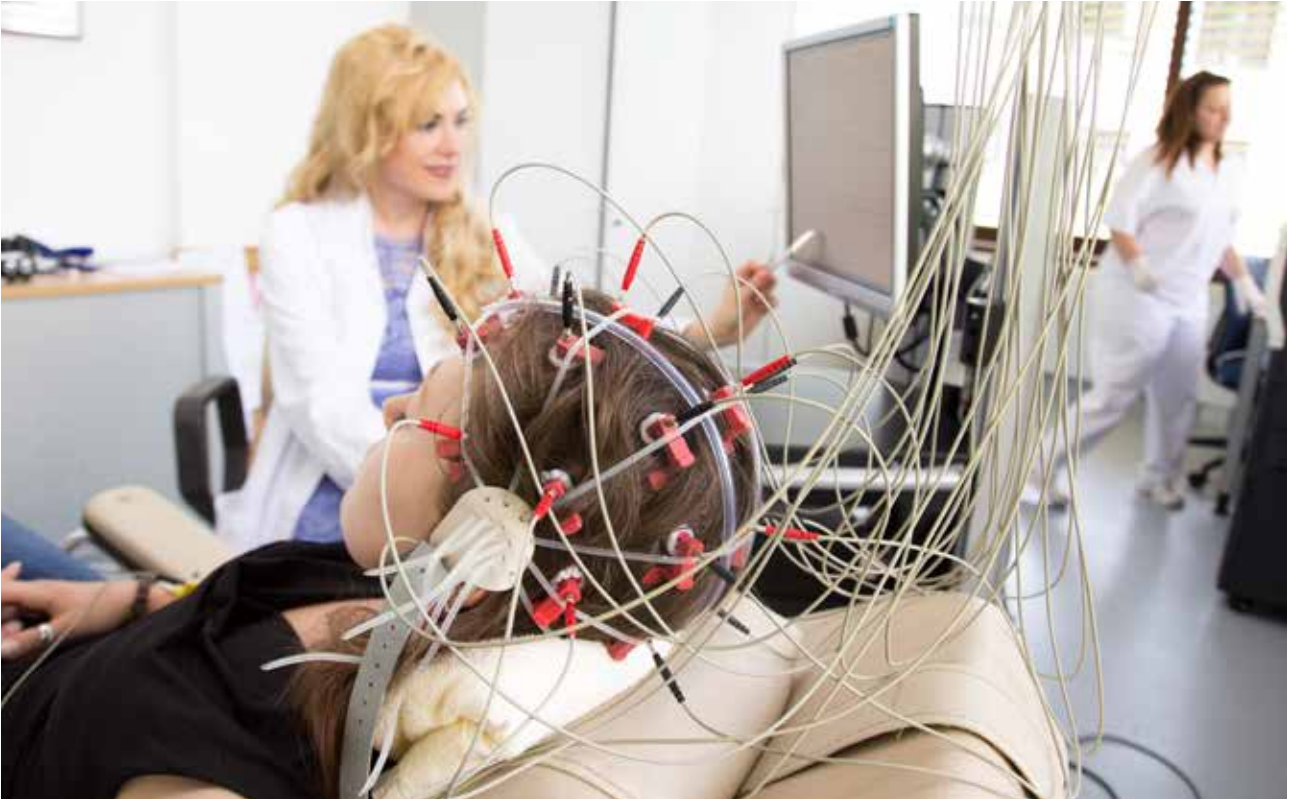

مركز تحفيز الدماغ في مستشفيات Kliniken Schmieder يجمع بين الكفاءات الطبية والأدوات الضرورية. بالإضافة إلى ذلك يتعاون المركز مع خبراء عالميين مثل البروفيسور ستيفن لوريس من مجموعة علوم الغيبوبة في بلجيكا.

## مواقع مستشفياتنا

من خلال اتباع مفهوم علاجي شامل يتم في مستشفيات Kliniken Schmieder دمج البيئة ومعها الطبيعة في عملية العلاج. لهذا تقع جميع فروع مستشفيات Kliniken Schmieder في مناطق طبيعية رائعة، وسط مناطق تغطيها غابات كبيرة أو بالقرب منها. مدن كبيرة مثل شتوتغارت، أو مدن جامعية عريقة مثل هايدلبرغ وتوبينغن، أو على ضفاف بحيرة كونستانس، حيث يتيح القرب من سويسرا ومنطقة جبال الألب إمكانيات ترفيهية متعددة للأقارب والأصدقاء.

## محطات للمرضى الدوليين

- موظفون متعدّدو اللغات: علاج عادي باللغة الإنجليزية؛ حسب الرغبة: علاج النطق مع مترجم إلى اللغة العربية أو الروسية
- خدمات خاصة وفردية تناسب ثقافة البلد، مثلا فيما يخص وجبات الطعام
- استشارات ومساعدة فيما يخص الأسئلة المتعلقة بالأدوية، وشؤون الجوازات، والتقارير الطبية، وحجوزات السفر، والنقل بسيارات الأجرة، وتنظيم النقل بسيارات الإسعاف
- برنامج ترفيهي في كونستانس، وشتوتغارت، وسويسرا، وزيورخ، ... إلخ
- مترجم فوري (الإنجليزية، الروسية، العربية)



مستشفياتنا تقع في مناطق رائعة - على أطراف محميات طبيعية، أو على ضفاف بحيرات أو أنهار، أو في مناطق تحفها الغابات. الموقع المميز يساهم في دعم عملية العلاج، لأن مرضى الإصابات العصبية يحتاجون إلى بيئة محمية يقدرون فيها على استعادة صحتهم بتمهل.

## غرف المرضى

❏ في أقسامنا العلاجية المريحة توجد شقق سكنية بتجهيزات حديثة وفاخرة. وجميعها بها أجهزة تلفاز ذات شاشات عريضة عالية الوضوح، وخط انترنت وهاتف، وخزنة وثلاجة. الشقق تتيح إطلالة رائعة، وبها غرفة استحمام كبيرة وغرفة معيشة منفصلة.

### الخدمات والتجهيزات

بالإضافة إلى التجهيزات الفاخرة نقدم لكم خدمات عالية الجودة في أجواء فندقية. ويشمل ذلك تشكيلة خاصة من الأطعمة والمشروبات.

ونحن نوفر لمرضانا أكثر من ألف قناة تلفزيونية دولية، ومجموعة مختارة من الصحف والمجلات الدولية من محيطهم الثقافي. كما نقدم لمرضانا والضيوف أنواعا مختلفة وعديدة من الأطعمة.

- قهوة وحلويات (صالة بودان)
- سلة فاكهة وعصائر مختلفة ومشروبات غير كحولية
- مجموعة مختارة من الصحف والمجلات الدولية
- خط انترنت هوائي مجاني
- مجفف شعر، معطف حمام، مواد عناية بالجسم مع صابون اليدين وصابون الاستحمام، إلخ



التجهيزات الفاخرة والخدمات الراقية تميز أقسامنا العلاجية المريحة. غايتنا هي أن يشعر كل مريض بالراحة منذ أول دقيقة لإقامته.



## في قلب أوروبا

جميع مستشفياتنا تقع بالقرب من معالم سياحية مميزة ومناطق طبيعية خلابة - في قلب أوروبا، بالقرب من سويسرا، والنمسا، وإيطاليا وفرنسا.

### بحيرة كونستانس - سويسرا - النمسا

ثلاثة من مستشفياتنا تقع على ضفاف بحيرة كونستانس قرب منطقة جبال الألب السويسرية، ومدينة زيورخ الكبيرة تبعد بضعة كيلومترات فقط. الطقس المعتدل والطبيعة الخلابة يمثلان ظروفًا مثالية للاستجمام والشفاء بعد الإصابة بمرض عصبي.

توجد في المنطقة العديد من المعالم السياحية مثل جزيرة الزهور مايناو، ومتحف تسيبلين في فريدرشسهافن، والتراث الثقافي العالمي لجزيرة رايشناو، وأكبر مسرح في الهواء الطلق في العالم في بريغنز / النمسا، والظاهرة الطبيعية لسلاسل الراين في شافهاوزن / سويسرا.

### هايدلبرغ وشتوتغارت

مستشفانا في هايدلبرغ يقع في أعرق المدن الجامعية في أوروبا. مدينة هايدلبرغ القديمة بقلعتها الشهيرة تجذب سنويا الكثير من الزوار من كافة أنحاء العالم.

في شتوتغارت تقع مستشفيات Kliniken Schmieder بالقرب من محمية طبيعية. وتشتهر المدينة بكونها مركزا لصناعة السيارات حيث توجد فيها شركات مثل مرسيدس-بنز وبورشه. وهناك أيضا متاحف فنية مشهورة إضافة إلى مظاهر الحياة المفعمة بالحياة التي تتسم بها مدينة ألمانيا كبيرة تزخر بعروض متنوعة.

### موقع مركزي للمستشفيات

- مناطق حضرية على بعد بضعة كيلومترات من مدن كبرى مثل زيورخ، وفرانكفورت، وبادن-بادن، وشتوتغارت، وميونخ، وشتراسبورغ
- معالم سياحية شهيرة: مواقع التراث العالمي، قلاع وأديرة، ومحيط ثقافي
- أنشطة ترفيهية: غولف، إبحار شرعائي حفلات موسيقية، كازينوهات، رياضة

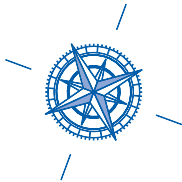



❑ زيورخ، وشتوتغارت وهايديبرغ (من الأعلى إلى الأسفل) هي مدن عالمية كبرى معروفة، وتزخر بالتاريخ والثقافة والفن والمعالم السياحية. وهي مدن منفتحة على العالم وتعج بالحياة – وتبعد بضعة كيلومترات فقط من مواقع مستشفياتنا.



## للاتصال <

المكتب الدولي أالنسباخ

+49 7533 808-1533 

international@kliniken-schmieder.de 

المكتب الدولي هايدلبرغ

+49 6221 6540-585 

international@kliniken-schmieder.de 

اتصل بنا عبر WhatsApp



www.kliniken-schmieder.de 