

Kliniken Schmieder

Неврология и неврологическая реабилитация

ДЕВИЗ НАШИХ КЛИНИК:  
НИКОГДА НЕ СДАВАТЬСЯ!

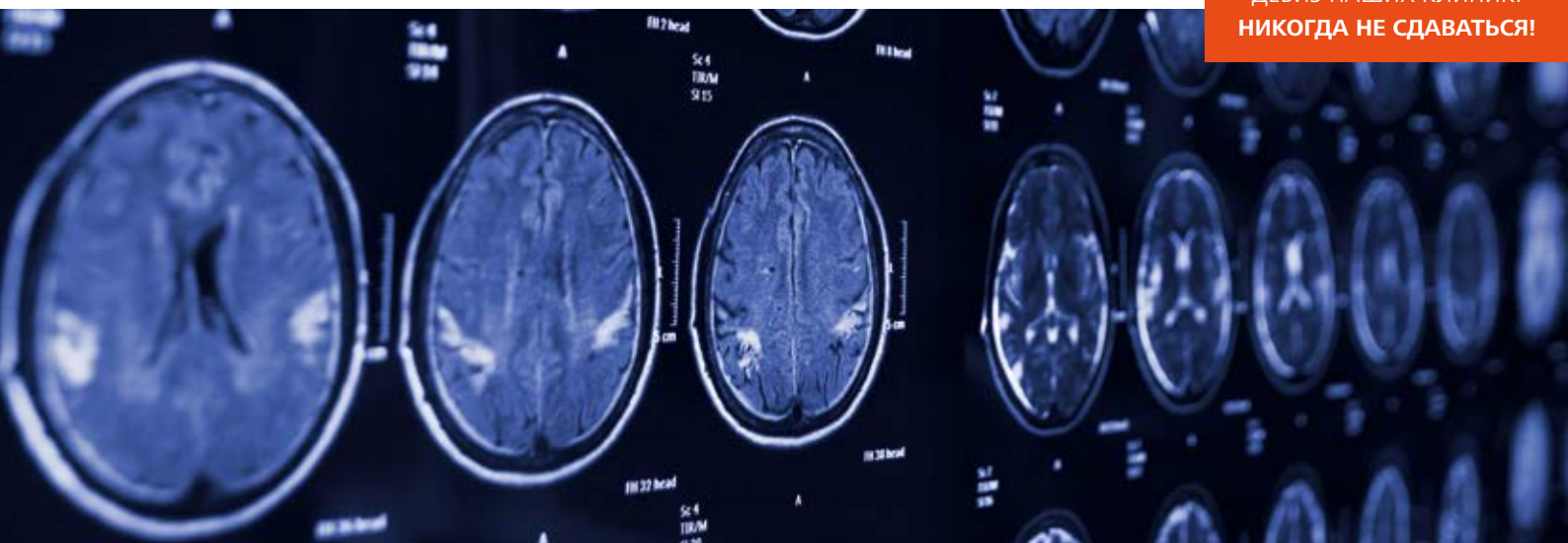

high quality in neurological rehabilitation



## ЧТО НАС ОТЛИЧАЕТ

### Более 70 лет опыта в неврологии и неврологической реабилитации

Клиники «Kliniken Schmieder» отличаются многолетним опытом в области неврологической реабилитации. Профессор Фридрих Шмидер, основавший группу в 1950 году, считается новатором. На протяжении последних 70 лет клиники «Kliniken Schmieder» продолжают развивать и совершенствовать свои знания и возможности лечения. Специализация делает группу ведущим экспертом в этой области.

### Комплексное лечение с участием междисциплинарной команды

Клиники «Kliniken Schmieder» используют целостный подход и рассматривают каждого пациента индивидуально. Поэтому лечащая команда, состоящая из медсестёр, врачей, терапевтов и психологов, работает вместе с пациентом и его родственниками. Главная цель всей команды – вернуть пациенту как можно больше независимости в повседневной жизни.

### Специализированные центры с лучшей профессиональной компетентностью

Будь то комплексное диагностическое обследование, стимуляция мозга у пациентов, находящихся в коме, или лечение нарушений сна – в клиниках «Kliniken Schmieder» пациентам это предлагается в одном месте. От отделения интенсивной терапии с реанимационными койками до ранней мобилизации и восстановления независимости в процессе реабилитации – пациенты получают соответствующее предложение по лечению на всех стадиях и при любой степени тяжести.

### Непрерывное образование и исследования

Клиники «Kliniken Schmieder» стремятся всегда предлагать своим пациентам наилучшее лечение, соответствующее последнему слову науки. Ключом к достижению этой цели являются постоянные исследования и обучение. С этой целью клиники «Kliniken Schmieder» основали свой собственный учебный центр и проводят исследования в сотрудничестве с Констанцским университетом.

ДЕВИЗ НАШИХ КЛИНИК

## Никогда не сдаваться!

➤ Девиз наших клиник – это призыв к пациентам начать борьбу с собственными нейрофункциональными нарушениями и постепенно добиваться всё новых результатов. Он должен дарить нашим пациентам силы и надежду, поддерживать их семьи и всегда напоминать о целях восстановления.

## Добро пожаловать!

Уважаемые дамы и господа,  
дорогие пациенты и их родственники!



Пауль-Георг Фридрих ,  
Генеральный директор

Уже несколько десятилетий клиники „Kliniken Schmieder“ прилагают все усилия, чтобы обеспечить максимальную помощь своим пациентам, страдающим неврологическими заболеваниями. Начиная с 1950 года мы являемся лидером по качеству неврологической реабилитации и сумели завоевать настоящее признание на мировом уровне.

Мы гордимся тем, что каждый год за медицинской помощью к нам обращается большое количество пациентов со всего мира. Это не только подтверждает доверие к нам, но и обязывает предлагать пациентам только самое лучшее. Мы гарантируем каждому пациенту индивидуальный подход в лечении, основанном на новейших научных достижениях и методиках.

Наша задача – помочь пациентам обрести новое качество жизни. Именно на это направлены все наши усилия.

Искренне Ваш,



**Пауль-Георг Фридрих ,**  
Генеральный директор

# Содержание

8

## НАШИ КОМПЕТЕНЦИИ

Наша концепция лечения характеризуется целостностью, междисциплинарностью и инновационностью.



12

## НАШИ ВРАЧИ

Клиники „Kliniken Schmieder“ специализируются на лечении неврологических заболеваний на любых этапах и с различной степенью тяжести.



14

## ПОКАЗАНИЯ

Мы лечим все известные неврологические заболевания, некоторые из них – в специализированных отделениях.



16

## ДИАГНОСТИКА

Диагностическое оборудование отвечает всем требованиям к высокотехнологичному оснащению университетской клиники и обеспечивает проведение всех видов диагностики.





# 18

## ЛЕЧЕНИЕ

Клиники „Kliniken Schmieder“ предлагают широкий спектр услуг, включающий более десяти видов терапии и инновационных стратегий.



# 28

## НАШИ КЛИНИКИ

Все наши клиники расположены в живописных местах: прямо на берегу Боденского озера, неподалёку от Штутгарта, возле природного заповедника известного университетского города Гейдельберга.



# 30

## ПАЛАТЫ ДЛЯ ПАЦИЕНТОВ

Отделения клиник „Kliniken Schmieder“ предлагают своим иностранным пациентам современные палаты с высококачественным оборудованием, превосходной обстановкой и высоким уровнем обслуживания.



# 32

## В САМОМ СЕРДЦЕ ЕВРОПЫ

Наши клиники расположены в непосредственной близости от Швейцарии, Австрии и Франции. Это очень удобно для тех, кто хочет посвятить свободное время самому разнообразному отдыху.

## НАШИ КОМПЕТЕНЦИИ

▶ Клиники „Kliniken Schmieder“ занимаются лечением пациентов с неврологическими заболеваниями различной степени тяжести как в острый период, так и на этапе реабилитации. Мы являемся лидером по качеству предлагаемых терапевтических медицинских услуг и постоянно совершенствуем стандарты терапии вместе с нашим исследовательским институтом.

### История и современность

В 1950 году проф., д-р Фридрих Шмидер основал первую клинику в городке Гайлинген (Верхний Рейн), прямо у границы со Швейцарией. Проф., д-р Фридрих Шмидер – пионер в вопросах реабилитации пациентов с неврологическими заболеваниями. Он был убеждён, что благодаря правильной и интенсивной терапии можно добиться существенного восстановления утраченных функций даже много лет спустя после повреждения головного мозга. Его предположение на сегодняшний день подтверждено результатами исследований головного мозга.

Сегодня клиники „Kliniken Schmieder“ располагаются в шести городах Южной Германии, они насчитывают почти 2 200 сотрудников и ежегодно оказывают помощь примерно 14 000 пациентам с неврологическими нарушениями. Накопленный в течении десятилетий опыт лечения зарубежных пациентов, высокие стандарты качества и ежедневное стремление к максимальным результатам стали залогом нашей отличной репутации во всём мире.

### Опыт, прогресс, человечность

Опыт, прогресс, человечность – те основные принципы, на которых строится вся наша работа. Они являются залогом доверия – доверия к самому лечению, к врачам, физио- и эрготерапевтам, обслуживающему медицинскому персоналу. Только вместе мы можем решить основную задачу – помочь пациентам обрести новое качество жизни.

### Исследования

В 1997 году совместно с университетом Констанца клиники „Kliniken Schmieder“ создали Институт реабилитологии и исследования здоровья им. Лурия. С момента своего основания институт провёл множество научных исследований, посвящённых неврологической реабилитации. Ежегодно фонд Шмидера присуждает премию молодым учёным, работающим в этой области. Также ведётся активное научное сотрудничество с университетскими клиниками Фрайбурга, Гейдельберга, Тюбингена, Мангейма и Магдебурга.

Совместные исследования направлены на помощь нашим пациентам. Свою задачу мы видим в совершенствовании известных и поиске инновационных методов лечения.





➤ Медицинские услуги высочайшего уровня, инновационные стратегии и человечность как основная составляющая – вот базовые принципы индивидуально ориентированного подхода к лечению в клиниках „Kliniken Schmieder“

## ФАЗОВАЯ МОДЕЛЬ

► Фазовая модель определяет для каждой фазы лечения все аспекты неврологической реабилитации, учитывая при этом тяжесть и длительность заболевания. Она была разработана в клиниках „Kliniken Schmieder“, прошла научные испытания и на сегодняшний день стала в Германии стандартом терапии.

### Фаза A/NRP-I: острый период

Лечение в острый период начинается непосредственно после несчастного случая или проявления заболевания, при необходимости, в условиях отделения интенсивной терапии. Решающим фактором является безотлагательность оказания помощи пациенту. Особенно важной является помощь пациенту в первые часы после возникновения острой неврологической проблемы. В этот период часто отмечается существенное ограничение жизненных функций. Поэтому пациент нуждается в квалифицированном специальном лечении, например, в отделении острых нарушений мозгового кровообращения (отделении инсультов).

### Фаза B/NRP-S:

#### ранний восстановительный период

В период раннего восстановления для самых тяжёлых пациентов проводятся лечебные и реанимационные мероприятия. Такие пациенты всё ещё нуждаются в наблюдении и лечении в условиях отделения интенсивной терапии. С пациентами и их родственниками работают специалисты самых разных направлений (врачи различных специальностей, физио- и эрготерапевты, специалисты по интенсивному уходу, социальные работники и т.д.). Их основная задача – восстановление жизненных функций организма, сенсомоторных навыков и координации, а также ментальных, когнитивных и психических функций пациента. Обязательным условием при этом является наличие аппаратов для искусственной вентиляции лёгких и другого оборудования.

### Фаза C/NRP-M:

#### ранняя реабилитация и мобилизация

Основная задача фазы C (последующего восстановительного периода) – формирование повседневных бытовых навыков. На этом этапе пациенты уже отличаются стабильным состоянием и способны сотрудничать со специалистами, но обычно нуждаются ещё во всестороннем уходе. Индивидуальная терапия с учётом особенностей течения заболевания разрабатывается междисциплинарно, в этом процессе участвуют врачи, эрго-, физиотерапевты, обслуживающий медицинский персонал и социальные работники.

### Фазы D и E/NRP-M:

#### заключительное восстановление

Фазы D и E направлены на подготовку к возвращению к профессиональной деятельности. В повседневной жизни и быту пациенты до определённой степени становятся самостоятельными. Поэтому на первое место в фазах D и E выходит проверка трудовых навыков и профессиональных компетенций, а также тренировка ментальных и психических функций, социальной компетенции и умения организовать свой досуг. Наряду с профессиональной переподготовкой может проводиться полная реинтеграция в профессиональную деятельность.

СТАЦИОНАРНОЕ ЛЕЧЕНИЕ

РЕАБИЛИТАЦИЯ

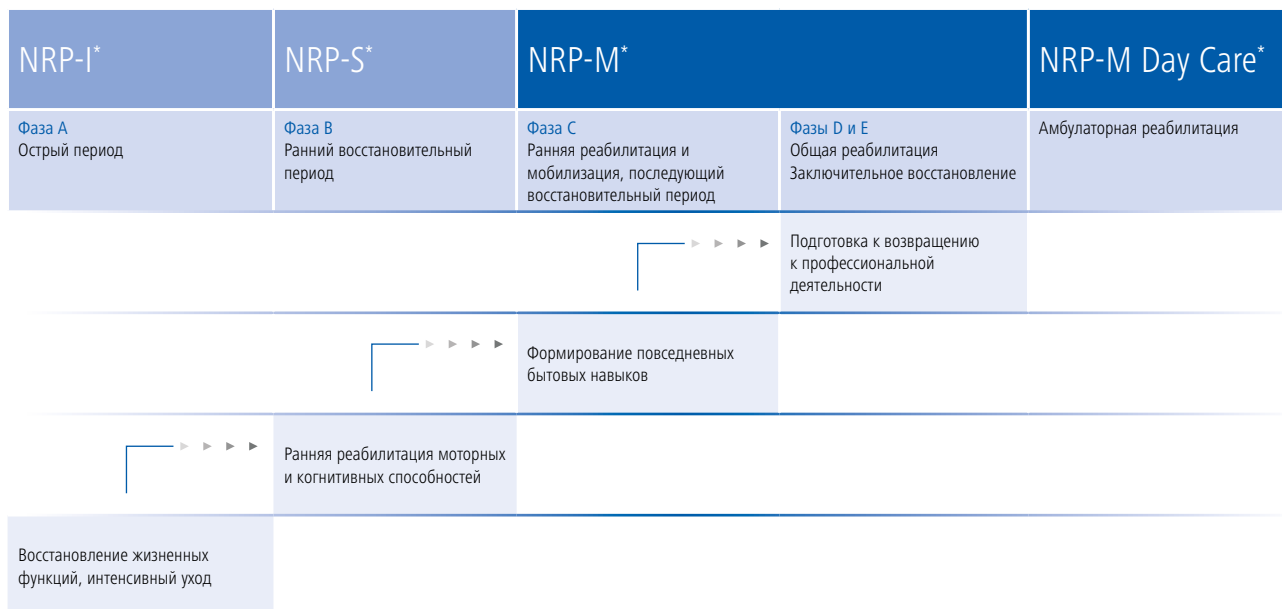

**\*NRP-I:** Программа неврологической реабилитации – интенсивная (**N**eurol**o**gical **R**ehabilitation **P**rogramme – **I**ntensive)

**\*NRP-S:** Программа неврологической реабилитации для пациентов с выраженным поражением головного мозга (**N**eurol**o**gical **R**ehabilitation **P**rogramme for patients with **S**evere brain damage)

**\*NRP-M:** Программа неврологической реабилитации для пациентов с умеренным поражением головного мозга (**N**eurol**o**gical **R**ehabilitation **P**rogramme for patients with **M**oderate brain damage)

**\*NRP-M Day Care:** Программа неврологической реабилитации для пациентов с умеренным поражением головного мозга, дневной стационар (**N**eurol**o**gical **R**ehabilitation **P**rogramme for patients with **M**oderate brain damage, **D**ay **C**are)

## КОМАНДА ВЕДУЩИХ ВРАЧЕЙ

➤ Наши врачи – неврологи по призванию. Но их отличают не только профессионализм и любовь к профессии. На протяжении многих лет они определяют стандарты качества в неврологии и неврологической реабилитации, а также совершенствуют их в процессе научно-исследовательской и практической деятельности.

### Клиника „Kliniken Schmieder“ в городе Алленсбах



**ПРОФ., Д-Р МЕД. ЙОАХИМ ЛИПЕРТ** – медицинский руководитель отделения неврологической реабилитации (фаза C, D, гериатрическая реабилитация) в Алленсбахе. Он является одним из ведущих специалистов Германии в области неврологической реабилитации. Врач-невролог д-р Липерт в течение многих лет занимается лечением международных пациентов. Он специализируется в том числе на реабилитации после инсульта с использованием инновационных терапевтических методов, на клинической электрофизиологии, двигательных нарушениях, а также лечении ботулотоксином.



**ПРОФ. Д-Р МЕД. АНАСТАСИОС ХАТЦИКОНСТАНТИНУ** - медицинский руководитель отделения острой неврологии и ранней неврологической реабилитации в Алленсбахе. Лечение пациентов, перенесших инсульт, а также весь спектр мероприятий срочной медицинской помощи являются основными направлениями его деятельности. Области его исследований - эпилепсия, инсульт и электрофизиология.



**Д-Р МЕД. МИХАЭЛЬ КАПС** – заместитель медицинского руководителя отделения ранней реабилитации, в котором проводится лечение тяжело больных пациентов с неврологическими заболеваниями. Он обладает многолетним опытом лечения международных пациентов. Основные направления его деятельности включают неврологическую интенсивную терапию, отлучение от ИВЛ (перевод пациента на самостоятельное дыхание), реабилитацию пациентов с серьёзными нарушениями сознания, применение ботулотоксина, а также диагностику и лечение нарушений глотания.



**Д-Р МЕД. ОЛЯ НОЙМАНН** – опытный врач-невролог, отвечающий за работу с зарубежными пациентами. Свободно говорит на английском, немецком и русском языках. Одно из узкоспециальных направлений её профессиональной деятельности – фармакологическая и нефармакологическая стимуляция пациентов в состоянии комы. Дополнительными направлениями деятельности являются неврологическая диагностика, дифференциальная диагностика, неврологическая интенсивная терапия и реабилитация, а также лечение травматических и нетравматических повреждений мозга.

## Клиника „Kliniken Schmieder“ в городе Гейдельберг



**ПРОФ., Д-Р МЕД. МИРЦЕА А. ШЁНФЕЛЬД** – главный врач клиник Шмидер в Гейдельберге. Известный учёный и очень опытный врач-невролог. Основные направления его профессиональной деятельности – когнитивная неврология, клиническая нейрофизиология и разработка новых стандартов инновационной терапии. Занимается фундаментальными исследованиями зрительной системы, исследованиями пластических процессов, происходящих после поражения центральной нервной системы.



**Д-Р МЕД. МАРКУС БЕРТРАМ** – много лет заведует отделением ранней неврологической реабилитации в Гейдельберге, одновременно являясь заместителем главного врача. Основные направления профессиональной деятельности этого врача-невролога – помощь в раннем восстановительном периоде пациентам, нуждающимся в интенсивной терапии, в том числе находящимся на инвазивной вентиляции лёгких; нейросонографическая диагностика, использование ботулотоксина в терапевтических целях, аппаратная диагностика при нейрогенных расстройствах глотания (сертификат преподавателя волоконно-оптической эндоскопии /FEES).

## Клиника дневного пребывания в Штутгарте



**Д-Р МЕД. ЭРИКА ЗАУЭР** – главный врач клиники дневного пребывания в Штутгарте на протяжении более 10 лет. Врач-невролог и терапевт, дополнительные специализации – психотерапия и клиническая гериатрия. Основные направления её профессиональной деятельности – лечение и помощь пациентам на этапе профессиональной реинтеграции, реабилитационные мероприятия при всём спектре неврологических заболеваний. Также занимается лечением специфических терапевтических сопутствующих заболеваний.

## Клиники в Констанце



**Д-Р МЕД. МИХАЭЛЬ ЙОБГЕС** – медицинский руководитель Клиник „Kliniken Schmieder“ в Констанце. В сферу его деятельности входит неврологическая реабилитация двигательных и нейропсихологических расстройств, а также лечение двигательных нарушений, инсультов и других неврологических заболеваний. Его исследования сосредоточены, в особенности, на двигательной реабилитации, болезни Паркинсона и постинсультной депрессии.

## НЕВРОЛОГИЧЕСКИЕ ЗАБОЛЕВАНИЯ

▣ Клиники „Kliniken Schmieder“ занимаются лечением всех неврологических заболеваний различной степени тяжести, как в острый период, так и в фазы восстановления и реабилитации. Благодаря высокому уровню специализации, многолетнему опыту и интенсивным научным исследованиям, клиники „Kliniken Schmieder“ предлагают полный спектр медицинских услуг для лечения всех неврологических пациентов.

### Заболевания

- Острый и подострый период поражения головного мозга (напр., после инсультов, черепно-мозговых травм, опухолей головного мозга и т. п.)
- Воспалительные и иммунные заболевания центральной и периферической нервной системы, рассеянный склероз
- Нейродегенеративные заболевания (болезнь Паркинсона и т. п.)
- Заболевания спинного мозга
- Двигательные нарушения, напр., дистонии
- Мышечные заболевания
- Болевые неврологические синдромы
- Неврологические заболевания, сопровождающиеся психическими или психосоматическими расстройствами
- Другие неврологические заболевания

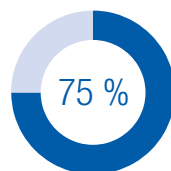

**НАШИ РЕЗУЛЬТАТЫ:** в период реабилитации у 75% наших пациентов отмечается улучшение показателей как минимум по трём функциональным критериям.

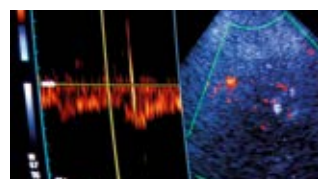
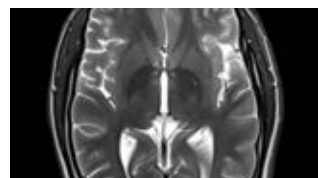
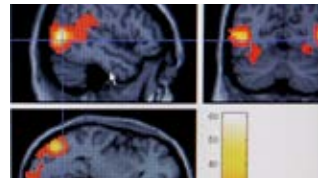
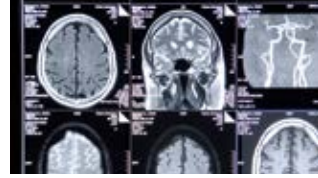

➤ Клиники „Kliniken Schmieder“ занимаются диагностикой и лечением всех известных на сегодняшний день неврологических заболеваний, используя для этого современное высокотехнологичное оборудование

## НАША ДИАГНОСТИКА

▶ Непременным условием правильного выбора медицинских мероприятий является тщательная и надёжная диагностика. Клиники „Kliniken Schmieder“ предлагают весь спектр самых современных методов диагностики, которую проводят высококвалифицированные специалисты. В распоряжении клиник „Kliniken Schmieder“ не только магнитно-резонансный томограф нового поколения, но и специализированный центр сомнологии.

### Спектр диагностики

- Нейрорадиология (МРТ 3 Тесла / КТ)
- Экстра- и интракраниальное ультразвуковое дуплексное сканирование сосудов, питающих головной мозг, с цветным картированием
- Рентгеновское исследование
- Нейрофизиологическая диагностика (ЭМГ, ЭЭГ, метод вызванных потенциалов)
- Стандартизованное физио- и эрготерапевтическое обследование по валидированным методикам
- Диагностика речевой и глотательной функции
- Нейропсихологическая диагностика, периметрия поля зрения
- Терапевтическая диагностика: УЗИ, в том числе доплеровская эхокардиография, гастроскопия, в том числе ЧЭГ
- Холтеровское мониторирование ЭКГ и АД, эргометрия, исследование лёгочной функции, скрининг апноэ сна
- Эндоскопическая диагностика глотательной функции

### **ФАКТЫ** СЕМИРНАЯ ОРГАНИЗАЦИЯ ПО БОРЬБЕ С ИНСУЛЬТОМ

**КАЖДЫЕ ШЕСТЬ СЕКУНД** один человек умирает от инсульта

**КАЖДУЮ СЕКУНДУ** инсульт поражает одного человека, независимо от возраста и пола

**ПРИМЕРНО 33 МИЛЛИОНА ЧЕЛОВЕК** перенесли инсульт, у многих остались непроходящие нарушения

.....

**БОЛЕЕ 70 ЛЕТ** клиники Шмидер занимаются лечением пациентов, перенёсших инсульт





➤ Высокоэффективная медицина, медицинское оборудование нового поколения и специально обученный персонал позволяют клиникам „Kliniken Schmieder“ предложить неврологическим пациентам уникальный спектр услуг диагностики

## СПЕЦИАЛЬНЫЕ ВИДЫ ТЕРАПИИ

▣ Важнейшее место в неврологической реабилитации отводится специальным видам терапии. Они направлены на восстановление моторных, когнитивных и речевых функций. Междисциплинарные команды специалистов работают с каждым пациентом, составляя для него индивидуальную концепцию терапии на каждом этапе реабилитации.

### Виды терапии

- Терапия по назначению врача, в том числе медикаментозное лечение
- Физиотерапия, лечебная физкультура
- Эрготерапия
- Нейропсихология
- Речевая и глотательная терапия
- Физиотерапия
- Консультации по вопросам здорового образа жизни и питания
- Специальный и интенсивный уход, активирующий уход
- Инновационные методы терапии: обучение ходьбе с помощью системы Lokohelp, зеркальная терапия, лечение движением, индуцированным ограничением (CIMT), метод виртуальной реальности, использование новых устройств для верхних конечностей, работающих по принципу обратной связи (Pablo, Armeo и др.), система обучения ходьбе с сенсорным управлением Vector и мн. др.

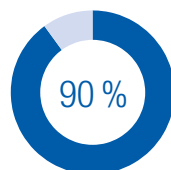

**НАШИ РЕЗУЛЬТАТЫ:** 90 % наших пациентов улучшают утраченные функции как минимум в одном виде повседневной деятельности



➤ Клиники „Kliniken Schmieder“ предлагают своим пациентам более десяти различных специальных видов терапии – уникальный комплекс для мировой медицины. Кроме того мы используем целый ряд инновационных разработок, созданных в результате непосредственного сотрудничества нашего исследовательского института и университетских клиник Германии.



## ЕСТРИНСКИЙ УХОД

▣ Сестринский уход в неврологической реабилитации основан на целостном подходе. Он обычно отличается от неотложной медицинской помощи и играют особую роль ввиду близости к пациентам. Сестринский уход выступает в качестве важного связующего звена между другими профессиональными группами, стремясь достичь как можно большей независимости пациентов

### Активирующий уход

Важной задачей сестринского персонала является активизация и стимулирование пациентов в рамках сестринского ухода с целью укрепления их независимости в повседневной жизни.

Это относится, например, к бодрствованию, участию в повседневной жизни отделения или выполнению простых действий по уходу за собой. Пациентов поощряют делать как можно больше самостоятельно в соответствии с их способностями и выносливостью.

### Важная часть терапии на всех этапах

При оказании неотложной помощи и ранней неврологической реабилитации (фазы NRPI и NRPS) особое внимание уделяется контролю и поддержанию жизненно важных функций. Кроме того, уход за ранами, применение лекарств и инфузий, а также профилактика пролежней и активирующий уход входят в число задач медперсонала.

В неврологической фазе NRPM (реабилитация) состояние пациентов становятся всё более стабильным и независимым, поэтому основное внимание в этой фазе уделяется так называемому активирующему терапевтическому уходу. Здесь ресурсы пациента включаются в основные мероприятия по уходу и стимулируются соответственно.



▣ Сестринский уход в реабилитации является важной частью процесса восстановления пациентов. Он изучает и стимулирует существующие способности пациентов и помогает им не упускать из виду свои индивидуальные цели.



## НЕЙРОРАДИОЛОГИЯ И РАДИОЛОГИЯ КЛИНИК «KLINIKEN SCHMIEDER» В ГОРОДЕ АЛЛЕНСБАХ

➤ Отделение нейрорадиологии и радиологии является единственным специализированным отделением нейрорадиологии в регионе Боденского озера. В отделении имеется магнитно-резонансный томограф 3 Тесла, современное цифровое рентгеновское оборудование и мощный компьютерный томограф. Наши пациенты получают пользу от оптимальной визуализации, новейшей технологии оборудования и высочайшего уровня профессиональной компетенции. Мы специализируемся на визуализационной диагностике неврологических заболеваний, в частности:

- инсульт, нервно-сосудистые заболевания
- деменция, болезнь Паркинсона, нейродегенеративные заболевания
- рассеянный склероз, демиелинизирующие и воспалительные заболевания
- опухоли головного и спинного мозга, нейроонкология
- патологии органов зрения, слуха и вестибулярного аппарата, специальная диагностика
- нервно-мышечные / костно-мышечные заболевания
- боли, минимально инвазивное лечение болей позвоночника под контролем КТ



**ПРОФ. Д-Р МЕД. КРИСТОФ  
ШТИППИХ**

Медицинский директор отдела является специалистом в области нейрорадиологии, а также радиологии с более чем 20-летним профессиональным стажем.



➤ Профессор Штиппис разработал специальные протоколы обследования различных заболеваний, которые максимально точно отвечают на поставленные перед нами задачи и обеспечивают отличные результаты.



## ЦЕНТР МЕДИЦИНЫ СНА В КЛИНИКАХ «KLINIKEN SCHMIEDER»

▣ Неврологические заболевания, такие как инсульт, рассеянный склероз, болезнь Паркинсона и нервно-мышечные заболевания, особенно часто связаны с нарушениями сна. Поскольку расстройства сна могут нарушить процесс выздоровления и привести к усилению жалоб, важны быстрая оценка состояния и лечение.

### ТЕРАПИЯ НАРУШЕНИЙ СНА

Благодаря персоналу и медико-техническому оборудованию в клинике «Kliniken Schmieder» в городе Алленсбах возможно диагностировать и лечить все формы нарушений сна.

После проведения диагностических мероприятий для каждого пациента назначается индивидуальная терапия. В зависимости от степени тяжести и личной жизненной ситуации пациента лечат, например, поведенческо-медико-психотерапевтическими или фармакологическими мерами.



#### **Д-Р МЕД. МАНУЭЛЬ ЭГЛАУ**

Специализация медицинского директора включает диагностику и лечение всех видов расстройств сна. Кроме того, доктор Эглау является руководителем рабочей группы по медицине сна на Боденском озере.





➤ Нарушения сна являются одной из самых распространённых жалоб среди населения. В настоящее время описано более 90 различных расстройств сна, которые в основном связаны с проблемами засыпания и непрерывностью сна и/или чрезмерной дневной сонливостью.



## ЦЕНТР СТИМУЛЯЦИИ МОЗГА

➤ Центр стимуляции мозга в клиниках «Kliniken Schmieder» специализируется на диагностике состояния пациента и выборе вариантов лечения, которые могут быть применены для включения функциональных возможностей пациента в процесс лечения.

### Диагностический процесс

Вначале проводится тщательная диагностика, призванная определить, какая именно терапия подействует на пациента. Мы используем опыт наших медицинских специалистов, а также самые современные методы диагностики. Процесс документируется с помощью Шкалы восстановления после комы – метода оценки, разработанного для пациентов с нарушениями сознания.

### Лечение и терапия

На основании результатов диагностических исследований наша команда решает, какая форма стимуляции наиболее подходит для состояния пациента.

**Неинвазивная стимуляция мозга** включает в себя стимуляцию мозга с помощью электрических или фармакологических импульсов. Целью фармакологической стимуляции является повышение уровня сознания пациента с помощью лекарств. При транскраниальной стимуляции постоянным током мозг стимулируется с помощью электродов, прикреплённых к коже головы.

**Фарингеальная стимуляция** используется для лечения нарушений глотания. Электростимуляция призвана улучшить способность пациента глотать.

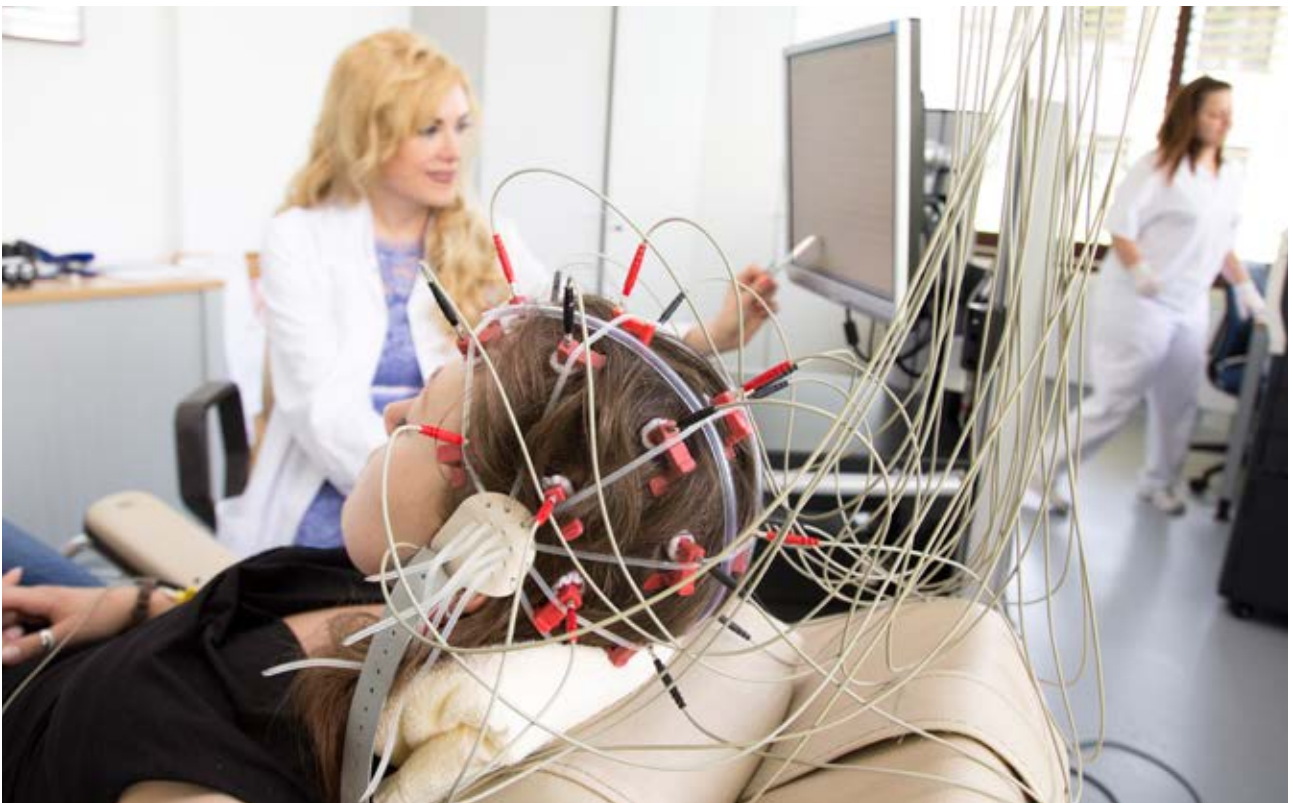

➤ ТЦентр стимуляции мозга сочетает в себе необходимые навыки, а также сотрудничает с международными экспертами, такими как профессор Стивен Лаурис из научной группы по изучению комы «Coma Science Group» в Бельгии.

## НАШИ КЛИНИКИ

▶ Следуя принципам целостного подхода к лечению своих пациентов, клиники „Kliniken Schmieder“ не забывают о роли природы в процессе реабилитации. Поэтому все клиники расположены в живописной местности, в больших лесных массивах или вблизи них. Штутгарт, старинные университетские города Гейдельберг и Тюбинген, а также Боденское озеро, близость Швейцарии и Швейцарских Альп предлагают друзьям и родственникам наших пациентов разные возможности организации досуга.

### Отделения для иностранных пациентов

- Персонал, говорящий на нескольких языках: стандартный курс терапии на английском; по желанию – речевая терапия и переводчик арабского и русского языка
- Сервисные услуги, напр., питание, с учётом культурных традиций и личных предпочтений
- Консультации и помощь в таких вопросах, как обеспечение лекарственными средствами, паспортные вопросы, медицинские выписки, заказ такси для трансфера, организация перевозки специальным транспортом
- Консультация и организация программы досуга в Констанце, Штутгарте, Швейцарии, Цюрихе и т. д.
- Устный переводчик английского, русского и арабского языков



➤ Наши клиники отличаются великолепным расположением у заповедных зон, на берегу водоёмов, в лесу. Живописные места способствуют процессу выздоровления. Они дают неврологическим пациентам чувство защищённости, которое способствует их бережному восстановлению.



## ПАЛАТЫ ДЛЯ ПАЦИЕНТОВ

▶ Наши отделения комфортного пребывания предлагают апартаменты с современной обстановкой и высококачественным оборудованием. Все апартаменты оборудованы телевизором с экраном HD, интернетом, телефоном, сейфом и холодильником. Из окон открывается живописный вид, имеется просторная ванная комната и отдельная жилая зона.

### Сервисное обслуживание

В дополнение к высококачественному оформлению палат мы предлагаем высокий уровень сервисного обслуживания. Оно предполагает в том числе и специальные меню блюд и напитков.

Более 1 000 международных телевизионных каналов, большой выбор газет и журналов разных стран, разнообразие блюд – всё это мы предлагаем нашим пациентам и гостям.

- Кофе и пирог (лаунж-зона Bodan)
- Корзина с фруктами и фруктовые соки, а также безалкогольные напитки
- Выбор газет и журналов разных стран
- Бесплатный Wi-Fi
- Фен для волос, банный халат, гигиенический набор с мылом, гелем для душа и т. д.



▣ Наши отделения комфортного пребывания отличаются высококачественным оформлением и эксклюзивным сервисом. Мы хотим, чтобы каждый пациент с первой минуты пребывания у нас чувствовал себя уютно.

## В САМОМ СЕРДЦЕ ЕВРОПЫ

▣ Все наши клиники расположены в непосредственной близости от достопримечательностей, в окружении великолепных пейзажей, в самом центре Европы, ведь отсюда рукой подать до Швейцарии, Австрии, Италии и Франции.

### Боденское озеро – Швейцария – Австрия

Три наших клиники расположены на Боденском озере, неподалеку от Швейцарских Альп, откуда до Цюриха – всего несколько километров. Мягкий климат и живописная природа идеально дополняют процессы выздоровления и восстановления после перенесённых неврологических заболеваний.

Здесь очень много достопримечательностей: остров цветов Майнау, музей дирижаблей во Фридрихсхафене, объекты мирового культурного наследия на острове Райхенау, самая большая в мире открытая сцена в австрийском городе Брегенце, а также Рейнский водопад в швейцарском кантоне Шаффхаузен.

### Гейдельберг и Штутгарт

Одна из наших клиник находится в старейшем университетском городе Европы – Гейдельберге. Со всего мира сюда приезжают туристы, чтобы полюбоваться историческим центром города и знаменитым замком.

В Штутгарте клиника Шмидер расположена рядом с природным заповедником. Сам город известен как центр немецкой автомобильной промышленности, ведь здесь расположены штаб-квартиры Mercedes-Benz и Porsche. Также в городе находятся известные художественные музеи и проходят многочисленные культурные мероприятия.

### РАСПОЛОЖЕНИЕ КЛИНИК

- **Большие города:** Цюрих, Франкфурт, Баден-Баден, Штутгарт, Мюнхен, Страсбург находятся на расстоянии всего нескольких километров
- **Достопримечательности:** объекты мирового наследия, замки и монастыри, музеи, культурные объекты
- **Свободное время:** гольф, парусный спорт, концерты, казино, спорт

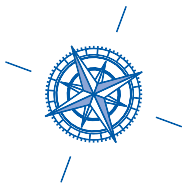





▣ Цюрих, Штутгарт и Гейдельберг (на фото сверху вниз) пользуются всемирной известностью благодаря богатой истории, культуре, искусству и множеству достопримечательностей. Они привлекают гостей со всего мира и находятся всего в нескольких километрах от наших клиник.

## > НАШИ КОНТАКТЫ

МЕЖДУНАРОДНЫЙ ОФИС АЛЛЕНСБАХ

 +49 7533 808-1533

 international@kliniken-schmieder.de

МЕЖДУНАРОДНЫЙ ОФИС ГЕЙДЕЛЬБЕРГЕ

 +49 6221 6540-585

 international@kliniken-schmieder.de

 [www.kliniken-schmieder.ru](http://www.kliniken-schmieder.ru)

 [www.facebook.com/klinikenschmieder](https://www.facebook.com/klinikenschmieder)

 [www.facebook.com/klinikenschmiederinternational](https://www.facebook.com/klinikenschmiederinternational)

 [www.instagram.com/kliniken\\_schmieder](https://www.instagram.com/kliniken_schmieder)

 [http://bit.ly/youtube\\_kliniken\\_schmieder](http://bit.ly/youtube_kliniken_schmieder)

